



**DRIVING CHANGE**

---

---

Montage handleiding  
TV Blind

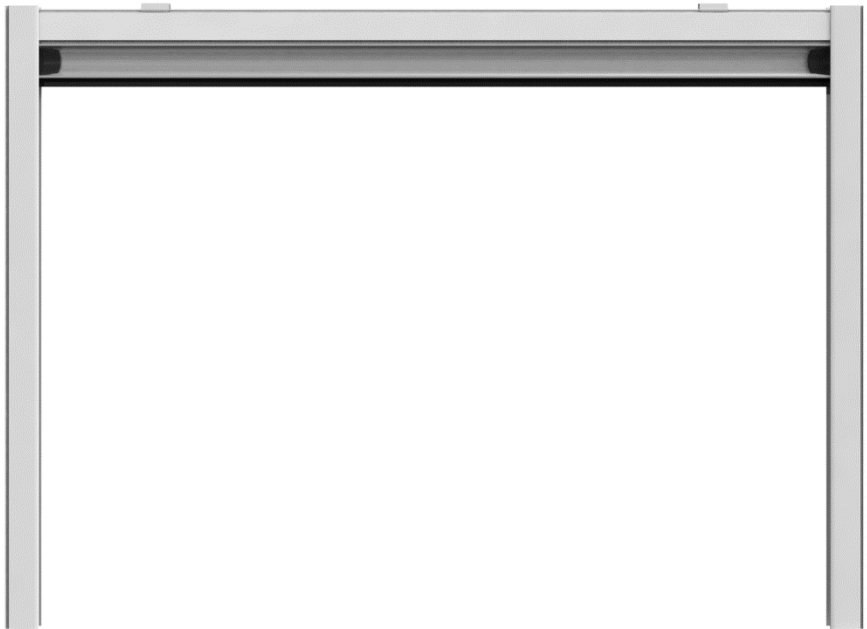





# Inhoud

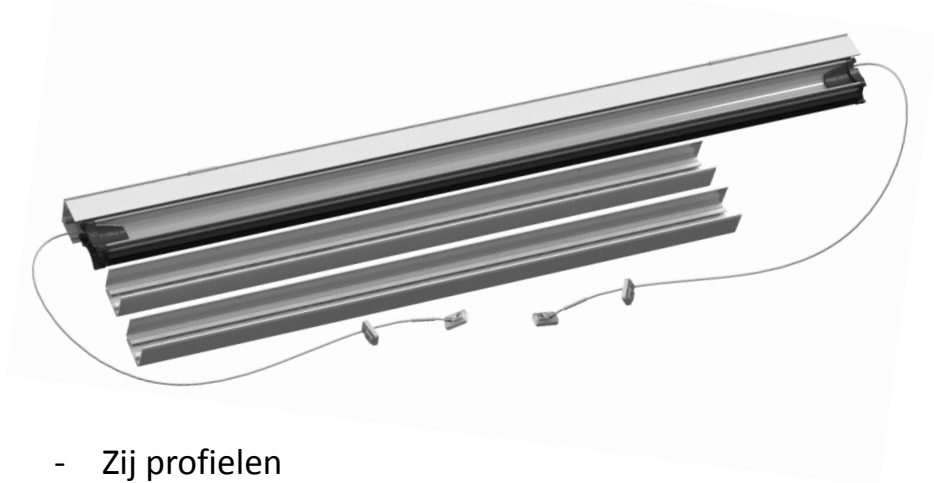

- Zij profielen
- Cassette & trekstang assemblage
- 8x Schroeven 3 x 20mm
- 2x Bevestigingsklemmen

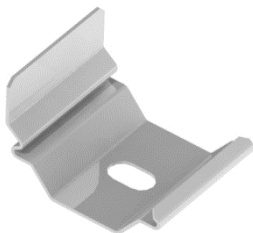

# Benodigdheden

- Inbussleutel 2,5mm
- Schroevendraaier (PH2)

Waarschuwing: Dit product moet geïnstalleerd worden door een specialist  
Horrex BV is niet verantwoordelijk voor schade veroorzaakt door de assemblage van dit product



# 1 Bevestig de bevestigingsclips aan het plafond.

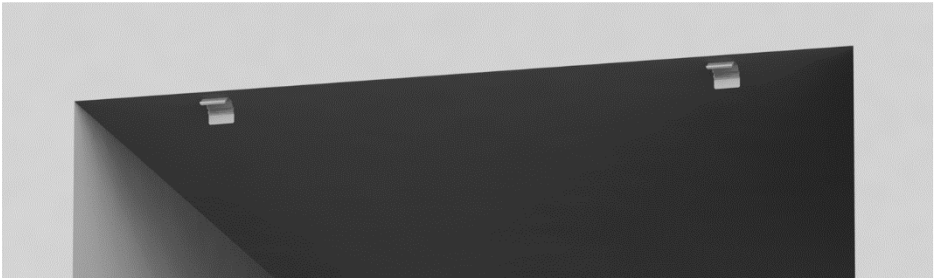
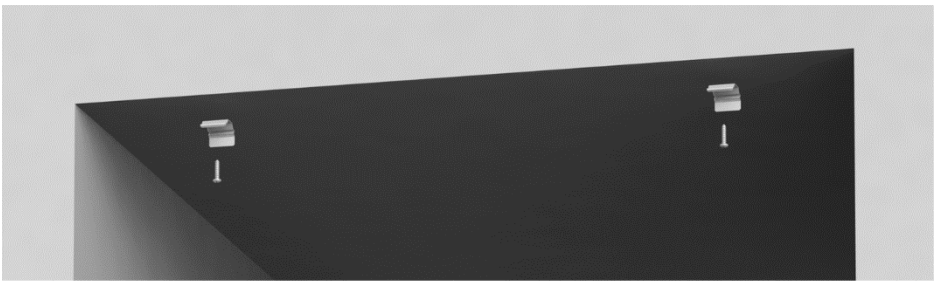

# 2 Bevestig de cassette en trekstang aan de montageclips.

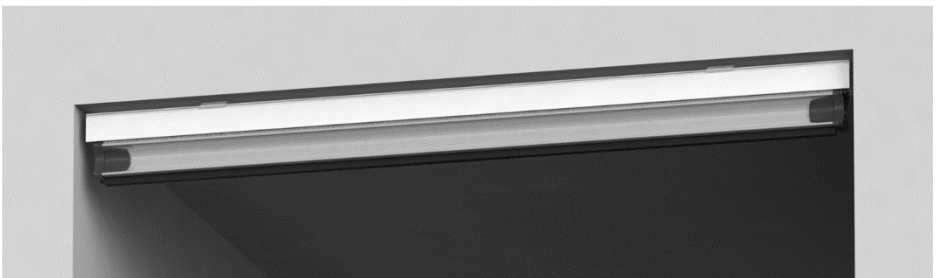
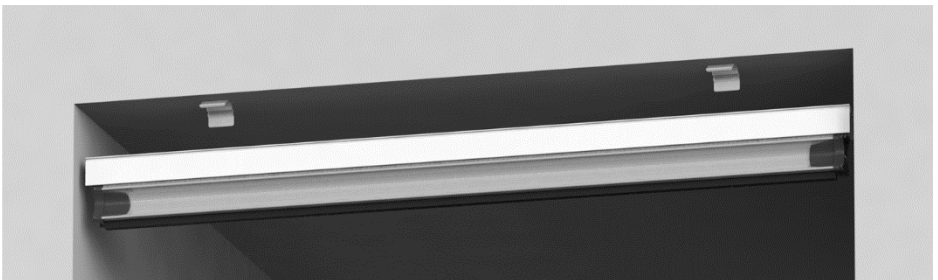



- 3** Bevestig het zijprofiel aan de muur, zorg ervoor dat de trekstang en cassette in het profiel zitten. Herhaal deze stap voor het andere zijprofiel.





- 4 Plaats de koordspanner zoals afgebeeld. Zet de koordspanners vast met een 2,5 mm inbussleutel.

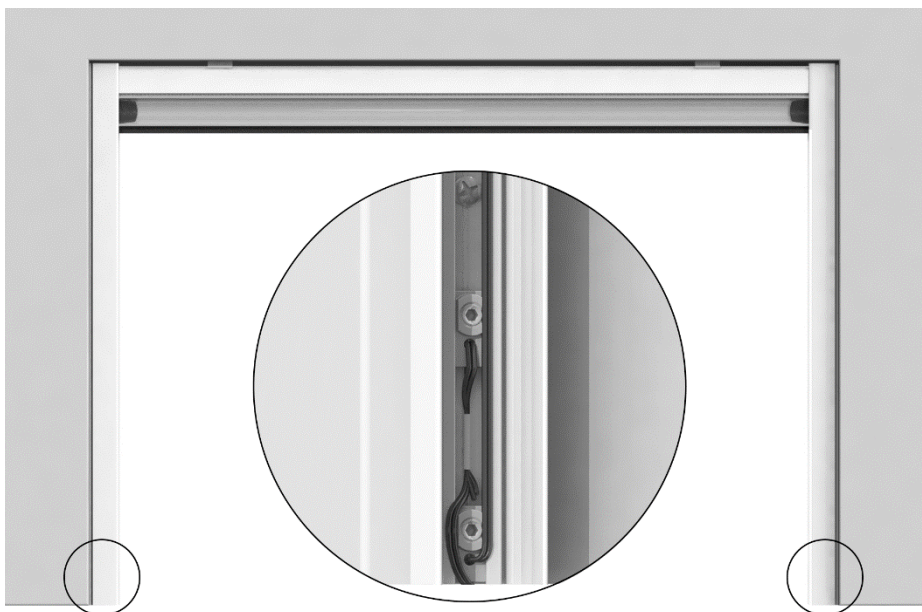

Zorg ervoor dat de trekstang horizontaal gericht is.

Wanneer de trekstang aan de linkerkant te laag hangt, verhoog dan de koordspanning aan de rechterkant  
Wanneer de trekstang aan de rechterkant te laag hangt, verhoog dan de koordspanning aan de linkerkant.

Zorg ervoor dat de trekstang niet naar beneden schuift wanneer deze niet wordt bediend.

Wanneer de trekstang uit zichzelf beweegt, verhoog dan de koordspanning aan zowel de linker- als de rechterkant.

Verhoog de spanning door de bovenste koordspanner omhoog te schuiven.

Verlaag de spanning door de bovenste koordspanner omlaag te schuiven.